ГЕНЕРАЛЬНЫЙ ПЛАН МУНИЦИПАЛЬНОГО ОБРАЗОВАНИЯ «СТАРОЮВАЛИНСКОЕ СЕЛЬСКОЕ ПОСЕЛЕНИЕ»

Материалы по обоснованию генерального плана.
Карта ограничений
М 1:25 000

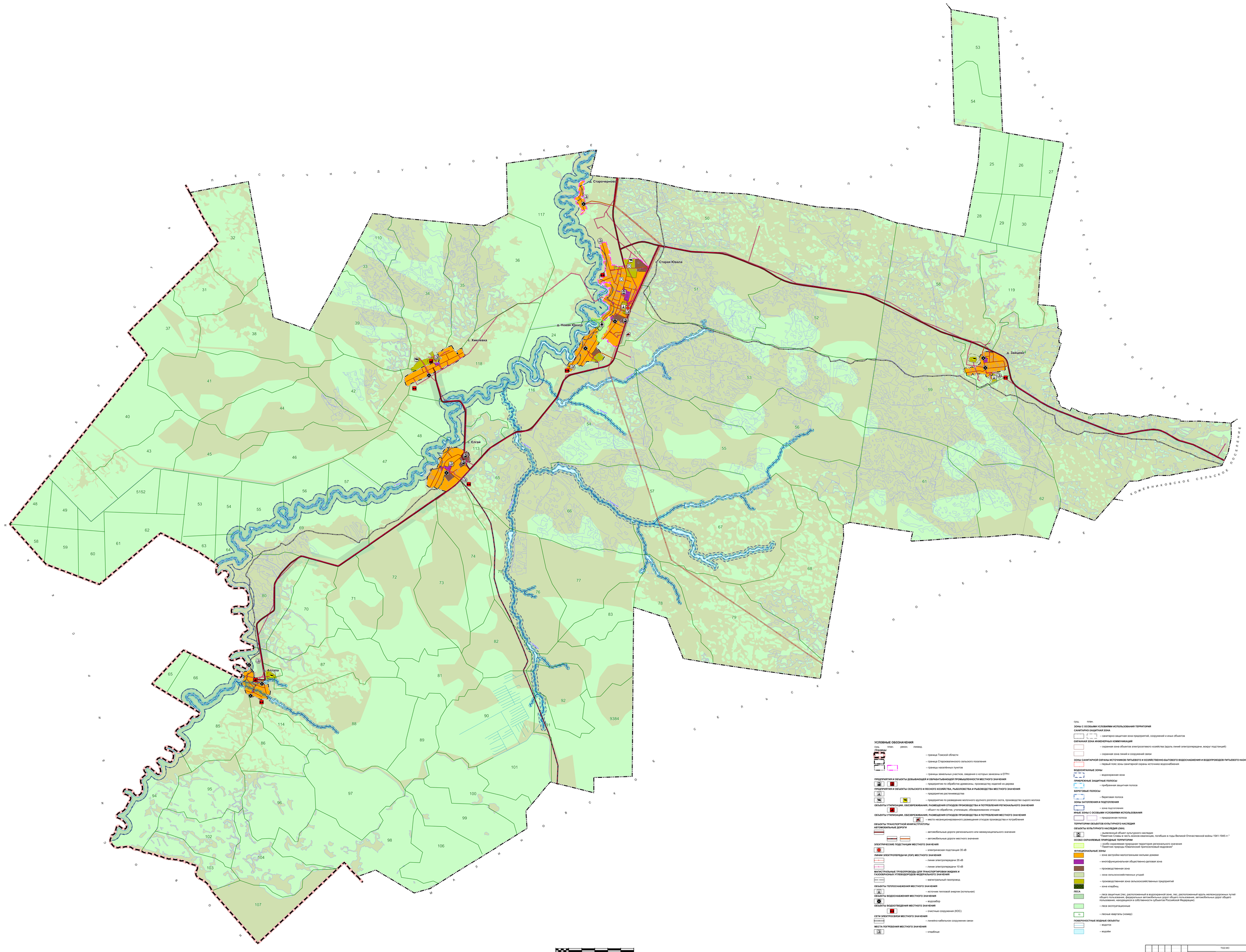

УСЛОВНЫЕ ОБОЗНАЧЕНИЯ

суц. план. рекон. ликвид.

ГРАНИЦЫ

– граница Томской области

– граница Староювалинского сельского поселения

– границы населённых пунктов

– границы земельных участков, сведения о которых занесены в ЕГРН

ПРЕДПРИЯТИЯ И ОБЪЕКТЫ ДОБЫВАЮЩЕЙ И ОБРАБАТЫВАЮЩЕЙ ПРОМЫШЛЕННОСТИ МЕСТНОГО ЗНАЧЕНИЯ

– предприятие по обработке древесины, производству изделий из дерева

ПРЕДПРИЯТИЯ И ОБЪЕКТЫ СЕЛЬСКОГО И ЛЕСНОГО ХОЗЯЙСТВА, РЫБОЛОВСТВА И РЫБОВОДСТВА МЕСТНОГО ЗНАЧЕНИЯ

– предприятие растениеводства

– предприятие по разведению молочного крупного рогатого скота, производство сырого молока

ОБЪЕКТЫ УТИЛИЗАЦИИ, ОБЕЗВРЕЖИВАНИЯ, РАЗМЕЩЕНИЯ ОТХОДОВ ПРОИЗВОДСТВА И ПОТРЕБЛЕНИЯ РЕГИОНАЛЬНОГО ЗНАЧЕНИЯ

– объект по обработке, утилизации, обезвреживанию отходов

ОБЪЕКТЫ УТИЛИЗАЦИИ, ОБЕЗВРЕЖИВАНИЯ, РАЗМЕЩЕНИЯ ОТХОДОВ ПРОИЗВОДСТВА И ПОТРЕБЛЕНИЯ МЕСТНОГО ЗНАЧЕНИЯ

– места несанкционированного размещения отходов производства и потребления

ОБЪЕКТЫ ТРАНСПОРТНОЙ ИНФРАСТРУКТУРЫ

АВТОМОБИЛЬНЫЕ ДОРОГИ

– автомобильные дороги регионального или межмуниципального значения

– автомобильные дороги местного значения

ЭЛЕКТРИЧЕСКИЕ ПОДСТАНЦИИ МЕСТНОГО ЗНАЧЕНИЯ

– электрическая подстанция 35 кВ

ЛИНИИ ЭЛЕКТРОПЕРЕДАЧИ (ЭЛП) МЕСТНОГО ЗНАЧЕНИЯ

– линии электропередачи 35 кВ

– линии электропередачи 10 кВ

МАГИСТРАЛЬНЫЕ ТРУБОПРОВОДЫ ДЛЯ ТРАНСПОРТИРОВКИ ЖИДКИХ И ГАЗООБРАЗНЫХ УГЛЕВОДОРОДОВ ФЕДЕРАЛЬНОГО ЗНАЧЕНИЯ

– магистральный газопровод

ОБЪЕКТЫ ТЕПЛОСНАБЖЕНИЯ МЕСТНОГО ЗНАЧЕНИЯ

– источник тепловой энергии (котельная)

ОБЪЕКТЫ ВОДОСНАБЖЕНИЯ МЕСТНОГО ЗНАЧЕНИЯ

– водозабор

ОБЪЕКТЫ ВОДООТВЕДЕНИЯ МЕСТНОГО ЗНАЧЕНИЯ

– очистные сооружения (КОС)

СЕТИ ЭЛЕКТРОСВЯЗИ МЕСТНОГО ЗНАЧЕНИЯ

– линейно-кабельное сооружение связи

МЕСТА ПОГРЕБЕНИЯ МЕСТНОГО ЗНАЧЕНИЯ

– кладбище

суц. план.

ЗОНЫ С ОСОБЫМИ УСЛОВИЯМИ ИСПОЛЬЗОВАНИЯ ТЕРРИТОРИЙ

САНИТАРНО-ЗАЩИТНАЯ ЗОНА

– санитарно-защитная зона предприятий, сооружений и иных объектов

ОХРАННАЯ ЗОНА ИНЖЕНЕРНЫХ КОММУНИКАЦИЙ

– охранная зона объектов электросетевого хозяйства (вдоль линий электропередачи, вокруг подстанций)

– охранная зона линий и сооружений связи

ЗОНЫ САНИТАРНОЙ ОХРАНЫ ИСТОЧНИКОВ ПИТЬЕВОГО И ХОЗЯЙСТВЕННО-БЫТОВОГО ВОДОСНАБЖЕНИЯ И ВОДОПРОВОДОВ ПИТЬЕВОГО НАЗНАЧЕНИЯ

– первый пояс зоны санитарной охраны источника водоснабжения

ВОДООХРАННЫЕ ЗОНЫ

– водоохранная зона

ПРИБРЕЖНЫЕ ЗАЩИТНЫЕ ПОЛОСЫ

– прибрежная защитная полоса

БЕРЕГОВЫЕ ПОЛОСЫ

– береговая полоса

ЗОНЫ ЗАТОПЛЕНИЯ И ПОДТОПЛЕНИЯ

– зона подтопления

ИНЫЕ ЗОНЫ С ОСОБЫМИ УСЛОВИЯМИ ИСПОЛЬЗОВАНИЯ

– придорожная полоса

ТЕРРИТОРИИ ОБЪЕКТОВ КУЛЬТУРНОГО НАСЛЕДИЯ

ОБЪЕКТЫ КУЛЬТУРНОГО НАСЛЕДИЯ (ОКН)

– выявленный объект культурного наследия "Памятник Славы в честь воинов-квалинцев, погибших в годы Великой Отечественной войны 1941-1945 гг."

ОСОБО ОХРАНЯЕМЫЕ ПРИРОДНЫЕ ТЕРРИТОРИИ

– особо охраняемая природная территория регионального значения "Памятник природы Ювалинский прилесостепный недровник"

ФУНКЦИОНАЛЬНЫЕ ЗОНЫ

– зона застройки малоэтажными жилыми домами

– многофункциональная общественно-деловая зона

– производственная зона

– зона сельскохозяйственных угодий

– производственная зона сельскохозяйственных предприятий

– зона кладбищ

ЛЕСА

– леса защитные (лес, расположенный в водоохранной зоне, лес, расположенный вдоль железнодорожных путей общего пользования, федеральных автомобильных дорог общего пользования, автомобильных дорог общего пользования, находящихся в собственности субъектов Российской Федерации)

– леса эксплуатационные

15 – лесные кварталы (номер)

ПОВЕРХНОСТНЫЕ ВОДНЫЕ ОБЪЕКТЫ

– водоток

– водоём

							Т022 МО
							Администрация Староювалинского сельского поселения
Изм.	Кол.уч.	Лист	Подп.	Подпись	Дата		
Гл. директор	Иванова М.Е.						Генеральный план муниципального образования «Староювалинское сельское поселение»
Архитектор	Сергеевич А.В.						
Инженер	Трунова К.В.						

Стадия	Лист	Листов
0	3	

Карта ограничений
М 1:25 000

ТОЧКА

2000 г. 1000 мм